



สปสช.

สำนักงานหลักประกันสุขภาพแห่งชาติ

ระเบียบวาระที่ 3.7
รายงานความก้าวหน้าผลงานการให้บริการผู้ป่วยใน
และการจ่ายชดเชยเงื่อนไขอัตราจ่ายพิเศษ กรณีผู้ป่วยใน เขต 8 ปี 2562

การประชุมคณะกรรมการบริหารจัดการและพัฒนาประสิทธิภาพการเงินการคลัง เขตสุขภาพที่ 8
ครั้งที่ 3/2562 วันที่ 1 กรกฎาคม 2562 เวลา 09.00-16.30 น.
ณ ห้องประชุมรวงผึ้ง สำนักงานเขตสุขภาพที่ 8 อ.เมือง จ.อุดรธานี

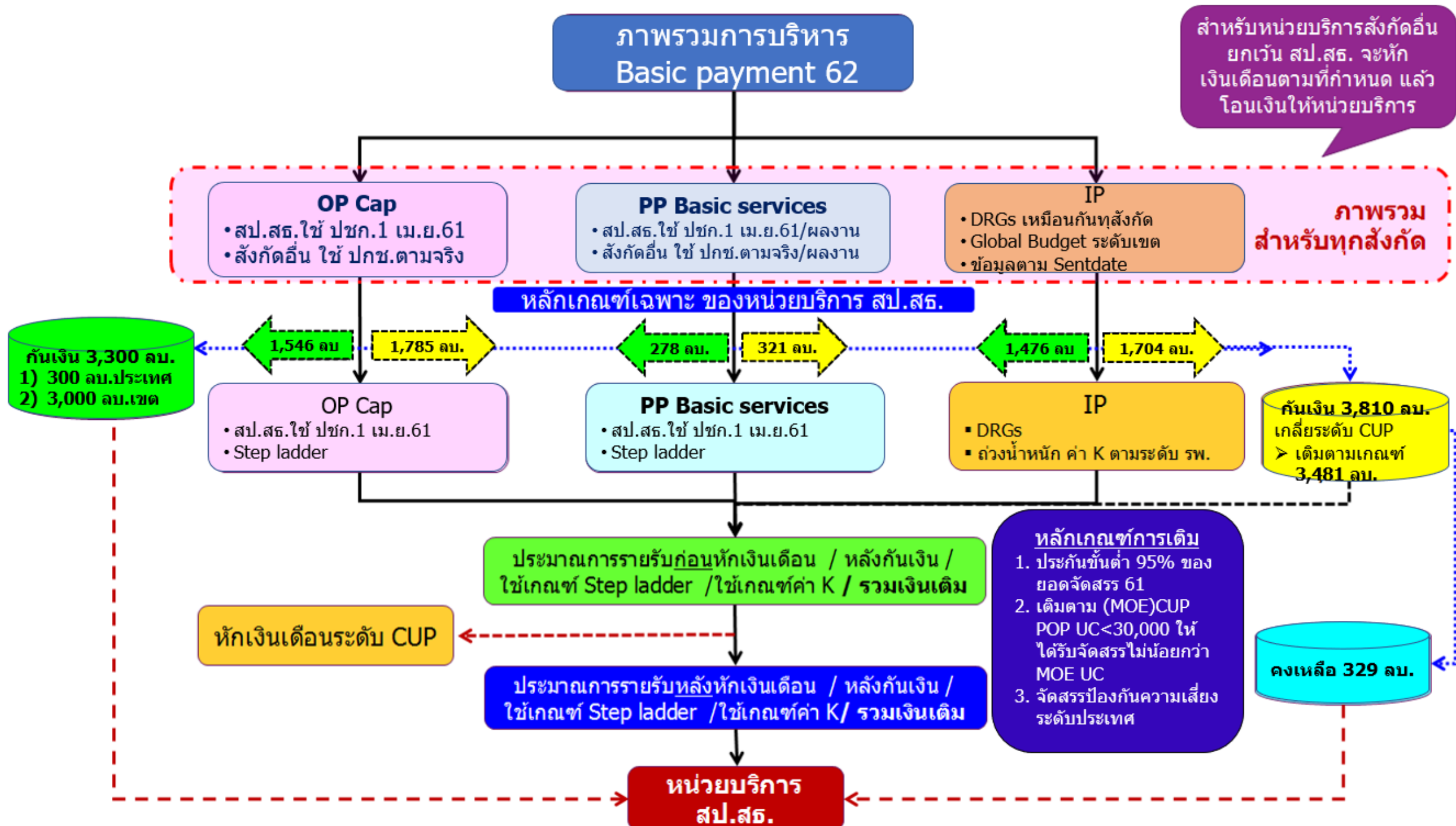

การบริหารการจ่ายเงิน IP ปี 62

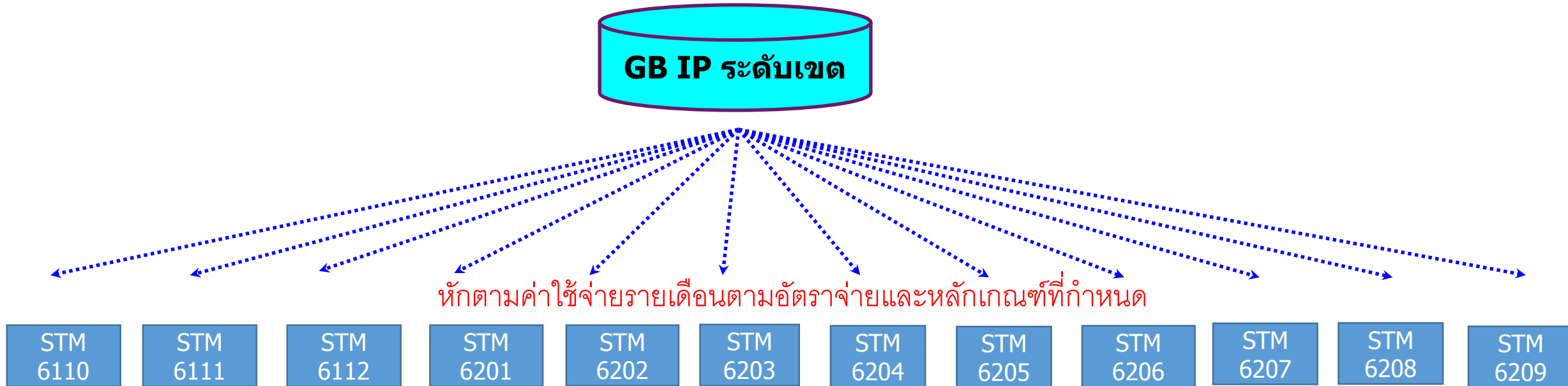

แนวทางการจ่าย : ใช้ DRG v5

1. ม.7 , UCEP , สำรองเตียง , สลายนิ่ว , เด็กแรกเกิดที่น้ำหนักน้อยกว่า 1,500 กรัม หรือเด็กแรกเกิดที่ป่วย และใช้บริการข้ามเขต จ่ายตามราคาที่กำหนด
2. บริการในเขต จ่ายเบื้องต้นที่อัตรา 8,050 บาทต่อ AdjRW เท่ากันทุกเขต
 - สังกัดอื่นจัดสรรตามการประมวลผลปกติ
 - สป.สธ. คำนวณอีกครั้งโดยมีการกันเงิน และถ่วงน้ำหนักค่า K

- สิ้นปี หากมีเงินเหลือ แต่ละเขตจ่ายเพิ่มเติมตามผลงานของแต่ละหน่วยบริการ
- ถ้าอัตราต่ำกว่า 8,050 บาทต่อ AdjRW ใช้เงินระดับประเทศจ่ายให้ได้ที่อัตรา 8,050 บาทต่อ AdjRW ตามเงื่อนไขที่คณะอนุฯ กำหนด

ผลการติดตามข้อมูลบริการ IP เปรียบเทียบปี 61 : 62

เปรียบเทียบค่าใช้จ่าย Fix ไม่รวม UCEP (ด.ค.-พ.ค.)

ภาพรวมเพิ่มขึ้น 0.78%

(ล้านบาท)

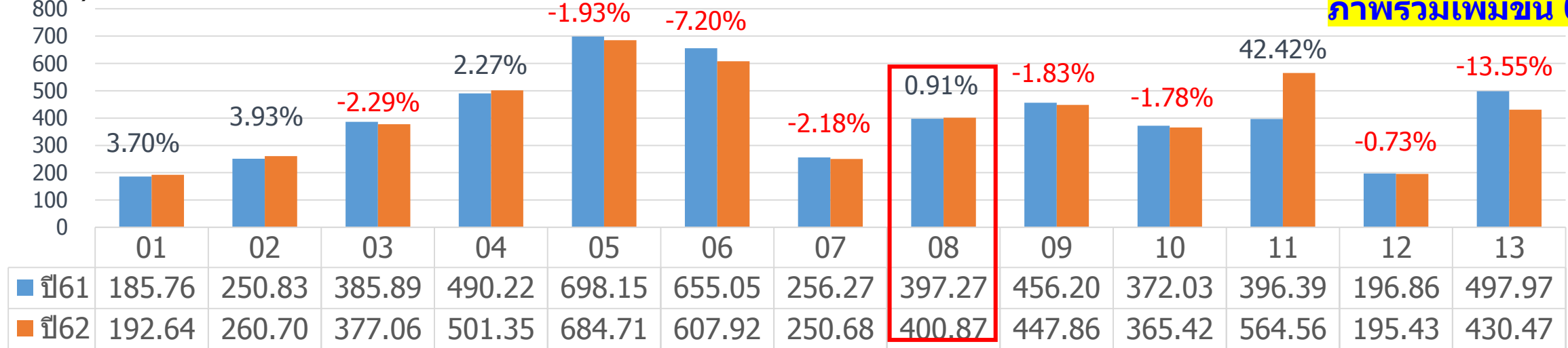

เปรียบเทียบจำนวน adjrw เฉพาะในเขต (ด.ค.- พ.ค.)

ภาพรวมเพิ่มขึ้น 3.56 %

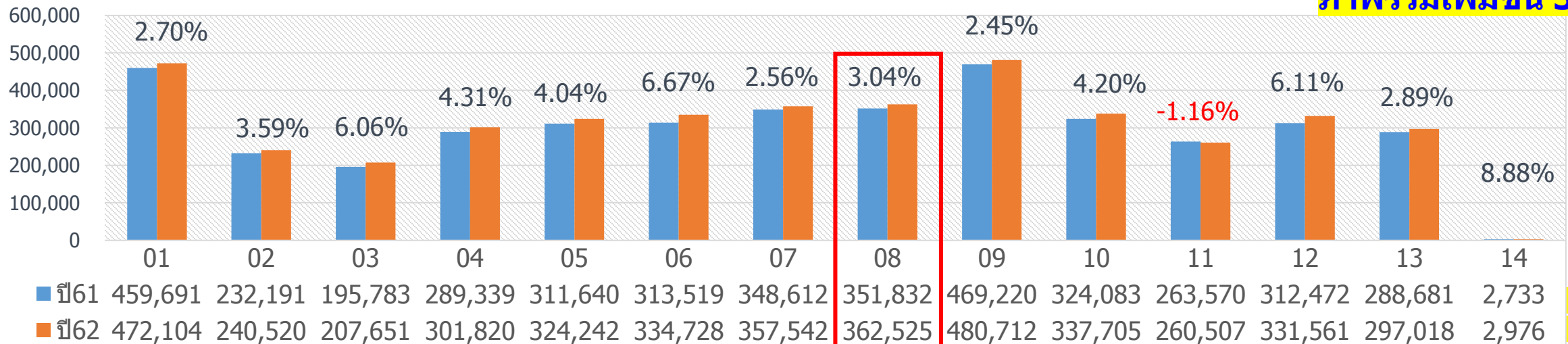

รวม

4,163,365

4,311,611

ผลการจำลองอัตราจ่าย IP ในเขตปี 62 (สะสม ต.ค.61 – พ.ค.62)

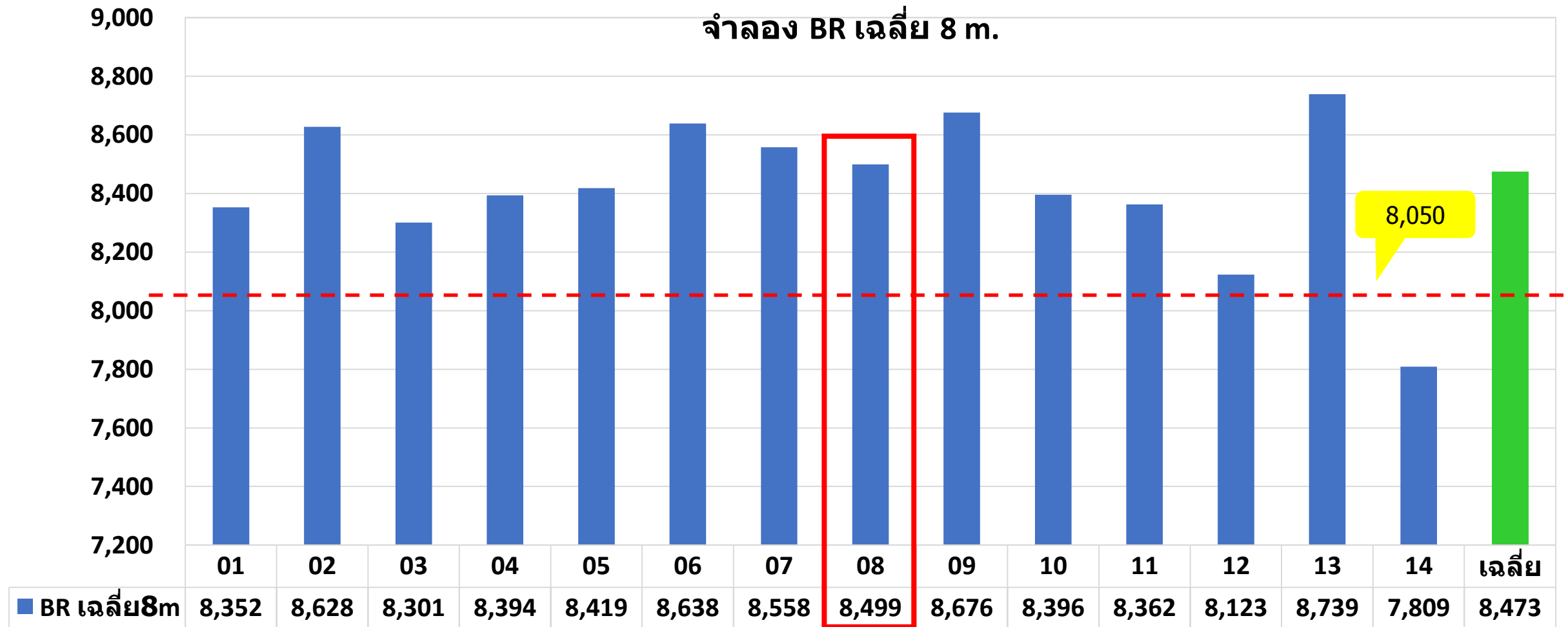

หมายเหตุ จำลองแบบมี GB รายเดือนเหมือนปี 61

e-Claim system workflow

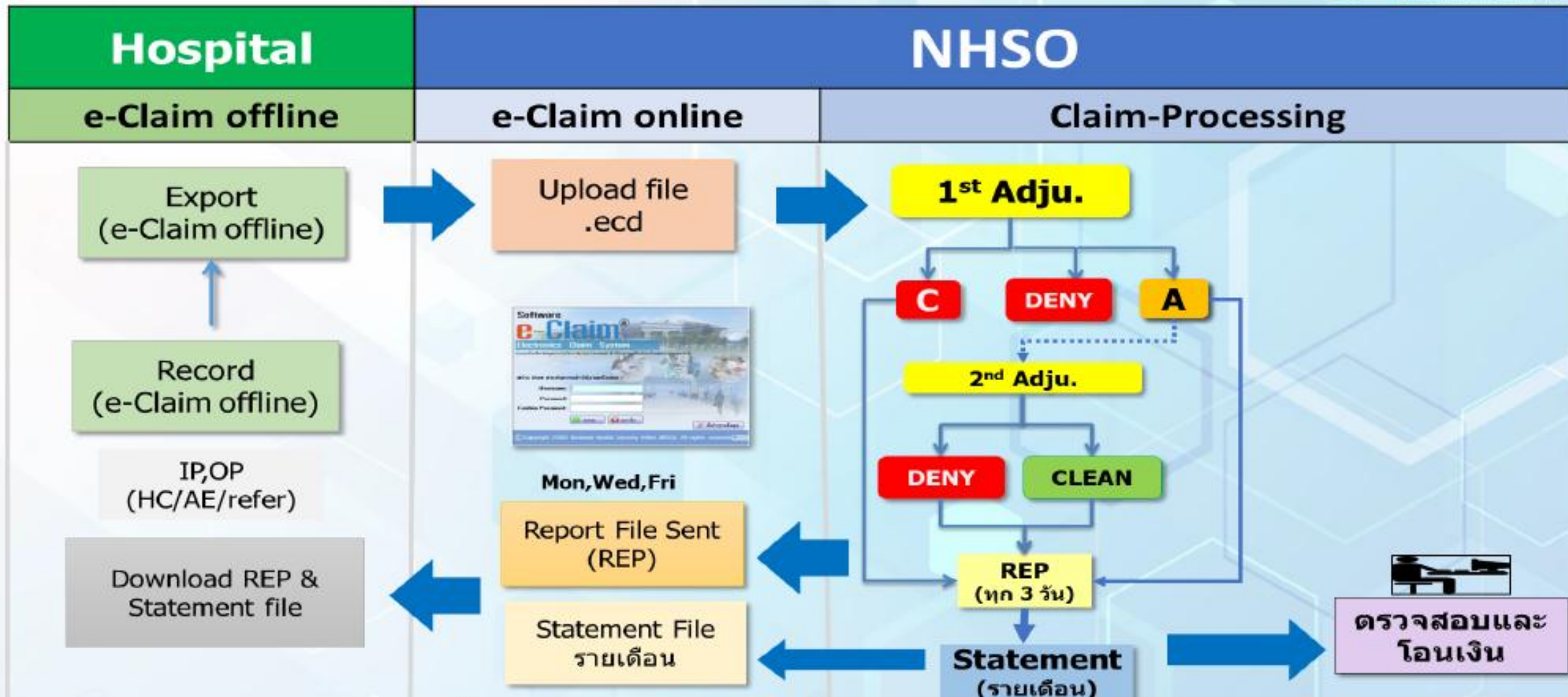

หมายเหตุ : บริการที่เบิกจ่ายผ่านระบบ e-claim ประกอบด้วย IP, High cost , AE , OP Refer

สถานการณ์ปัจจุบันข้อมูลที่ไม่ผ่านการตรวจสอบ (C)ข้อมูลส่ง ปิงบประมาณ 2562 รายเขต
หน่วยบริการทุกสังกัด ข้อมูล ณ 25 มิ.ย 2562



เขต.	เขต	สิทธิ												จำนวน	เงินเบิก ทั้งหมด
		UC			LGO			OFC			SSS				
		ทั้งหมด	ติด C	เงินเบิก	ทั้งหมด	ติด C	เงินเบิก	ทั้งหมด	ติด C	เงินเบิก	ทั้งหมด	ติด C	เงินเบิก		
1	เขต 1 เชียงใหม่	735,464	2,497	12,027,954	232,603	890	3,882,387	821,049	5,849	3,835,221	11,543	793	6,711,043	10,029	26,456,605
2	เขต 2 พิษณุโลก	398,027	1,256	4,699,832	145,314	500	1,495,737	427,025	6,028	3,588,891	2,899	195	1,597,535	7,979	11,381,994
3	เขต 3 นครสวรรค์	308,853	1,011	6,469,440	108,459	465	1,315,219	451,635	2,600	1,574,151	1,928	186	1,057,549	4,262	10,416,360
4	เขต 4 สระบุรี	638,997	3,339	13,115,522	176,727	838	2,311,449	586,912	10,043	5,949,836	32,510	1,718	7,307,564	15,938	28,684,371
5	เขต 5 ราชบุรี	524,775	4,798	26,112,655	209,001	710	2,129,361	615,231	10,752	6,506,573	16,007	1,378	9,740,926	17,638	44,489,515
6	เขต 6 ระยอง	568,274	4,927	17,565,650	134,892	865	1,543,091	490,063	6,529	9,046,854	34,562	3,556	15,391,033	15,877	43,546,628
7	เขต 7 ขอนแก่น	691,874	2,412	8,378,700	214,293	2,393	4,504,900	608,121	6,283	4,888,465	3,646	242	1,062,227	11,330	18,834,291
8	เขต 8 อุดรธานี	547,925	2,469	22,084,513	157,423	860	2,810,457	509,373	7,937	5,907,588	3,249	213	1,339,805	11,479	32,142,363
9	เขต 9 นครราชสีมา	752,440	4,466	22,763,732	203,926	1,321	3,721,790	752,968	8,955	5,956,240	7,243	1,036	6,615,443	15,778	39,057,205
10	เขต 10 อุบลราชธานี	557,281	2,646	10,823,413	172,236	1,448	4,128,883	496,994	8,067	6,552,983	2,273	255	1,306,033	12,416	22,811,312
11	เขต 11 สุราษฎร์ธานี	486,194	2,536	13,990,829	162,628	656	2,257,644	646,045	7,588	4,440,389	4,756	294	3,447,586	11,074	24,136,448
12	เขต 12 สงขลา	694,867	3,012	12,611,081	233,983	943	2,829,317	764,994	15,202	8,152,183	4,463	176	1,382,788	19,333	24,975,370

หมายเหตุ

- 1.แสดงข้อมูลบริการที่ส่งเข้ามาครั้งล่าสุด (Max tran_id)
- 2.ตรวจสอบรายการจาก hcode, hn, an, pid, dateadm และ datedsc
- 3.รายงานตามเดือนที่ส่งข้อมูล date_send
- 4.ข้อมูลทั้งหมดไม่นับข้อมูล C179, C140, C152 (ข้อมูลติดซ้ำซ้อน)
- 5.ข้อมูลรายการไม่ผ่านการตรวจสอบ (C) ไม่นับรวมข้อมูลรายการที่ถูกปฏิเสธการจ่าย (DENY)
- 6.ข้อมูลแยกตามหน่วยบริการรักษา (hcode) ยกเว้นสิทธิ สปส. แยกตามหน่วยบริการส่งข้อมูล (hcode_send)

Data from claim fact

สถานการณ์ปัจจุบันข้อมูลที่ไม่ผ่านการตรวจสอบ (C)ข้อมูลส่ง ปิงบประมาณ 2562 รายจังหวัด
เฉพาะหน่วยบริการ รับส่งต่อ ในสังกัด สป.สธ. ข้อมูล ณ 25 มิ.ย 2562



จังหวัด	UC			LGO			OFC			SSS			จำนวนติด C	เงินเบิกทั้งหมด
	ทั้งหมด	ติด C	เงินเบิก	ทั้งหมด	ติด C	เงินเบิก	ทั้งหมด	ติด C	เงินเบิก	ทั้งหมด	ติด C	เงินเบิก		
สกลนคร	124,866	858	11,142,566.00	32,763	96	2,081,759.00	125,787	1,612	1,018,853.00	742	54	473,421.00	2,620	14,716,598.00
บึงกาฬ	37,658	298	3,979,668.00	8,379	26	106,080.00	52,659	473	1,482,452.00	79	1	3,067.00	798	5,571,266.00
อุดรธานี	144,121	266	1,824,723.00	32,309	109	121,228.00	115,797	2,096	1,288,936.00	926	12	28,587.00	2,483	3,263,470.00
หนองบัวลำภู	38,447	167	1,530,951.00	9,955	42	86,190.00	31,833	396	304,767.00	280	36	292,037.00	641	2,213,944.00
หนองคาย	47,864	154	805,820.00	15,517	90	70,111.00	34,149	1,036	639,983.00	372	38	419,057.00	1,318	1,934,971.00
นครพนม	52,436	364	1,033,268.00	13,899	111	113,400.00	62,375	1,465	460,063.00	189	35	95,913.00	1,975	1,702,643.00
เลย	65,698	242	803,417.00	19,507	42	64,698.00	60,727	606	379,915.00	290	2	11,728.00	892	1,259,757.00
ผลรวมทั้งหมด	511,090	2,349	21,120,413.00	132,329	516	2,643,466.00	483,327	7,684	5,574,969.00	2,878	178	1,323,810.00	10,727	30,662,649.00

หมายเหตุ

- 1.แสดงข้อมูลบริการที่ส่งเข้ามาครั้งล่าสุด (Max tran_id)
- 2.ตรวจสอบรายการจาก hcode, hn, an, pid, dateadm และ datedsc
- 3.รายงานตามเดือนที่ส่งข้อมูล date_send
- 4.ข้อมูลทั้งหมดไม่นับข้อมูล C179, C140, C152 (ข้อมูลติดซ้ำซ้อน)
- 5.ข้อมูลรายการไม่ผ่านการตรวจสอบ (C) ไม่นับรวมข้อมูลรายการที่ถูกปฏิเสธการจ่าย (DENY)
- 6.ข้อมูลแยกตามหน่วยบริการรักษา (hcode) ยกเว้นสิทธิ สปส. แยกตามหน่วยบริการส่งข้อมูล (hcode_send)

เอกสารแนบ-รายหน่วยบริการ

Data from claim fact

สถานการณ์ปัจจุบันข้อมูลที่ไม่ผ่านการตรวจสอบ (DENY) ปีที่ส่งข้อมูล ปีงบประมาณ 2562 รายเขต หน่วยบริการทุกสังกัด ข้อมูล ณ 26 มิ.ย 2562



เขต.	เขต	สิทธิ												จำนวน	เงินเบิก ทั้งหมด
		UC			LGO			OFC			SSS				
		ทั้งหมด	ติด Deny	เงินเบิก	ทั้งหมด	ติด Deny	เงินเบิก	ทั้งหมด	ติด Deny	เงินเบิก	ทั้งหมด	ติด Deny	เงินเบิก		
1	เขต 1 เชียงใหม่	648,408	622	12,260,594	205,285	4	156,998	729,461	8	153,076	10,633	6	527,401	632	13,098,068
2	เขต 2 พิษณุโลก	347,861	219	7,621,059	128,308	3	76,964	382,218	4	44,031	2,639	0	0	222	7,742,054
3	เขต 3 นครสวรรค์	272,937	267	4,685,048	96,585	6	111,128	400,707	8	504,940	1,791	1	147,300	274	5,448,416
4	เขต 4 สระบุรี	566,583	532	11,724,027	155,287	12	225,663	524,930	25	245,685	29,669	8	970,003	552	13,165,377
5	เขต 5 ราชบุรี	460,634	368	20,178,084	185,660	1	37,291	564,428	8	85,929	14,895	14	496,024	383	20,797,327
6	เขต 6 ระยอง	499,927	711	60,035,428	119,658	2	84,106	440,161	6	117,336	31,404	14	283,867	727	60,520,737
7	เขต 7 ขอนแก่น	603,504	415	15,293,986	192,047	7	282,519	538,400	7	62,839	3,310	1	29,316	423	15,668,659
8	เขต 8 อุดรธานี	482,024	548	24,853,227	140,918	7	110,621	450,261	17	350,227	2,909	0	0	555	25,314,075
9	เขต 9 นครราชสีมา	662,018	901	31,850,550	182,145	10	275,238	664,827	16	209,520	6,335	11	678,003	922	33,013,311
10	เขต 10 อุบลราชธานี	488,444	961	6,153,526	153,777	1	1,014	441,867	6	30,501	2,010	1	307,680	963	6,492,721
11	เขต 11 สุราษฎร์ธานี	433,368	710	13,898,974	143,618	11	376,323	586,001	9	217,666	4,443	5	154,002	726	14,646,965
12	เขต 12 สงขลา	615,533	511	11,053,525	210,323	3	309,579	696,213	4	45,995	4,099	2	121,800	516	11,530,900

หมายเหตุ

- 1.แสดงข้อมูลบริการที่ส่งเข้ามาครั้งล่าสุด (Max tran_id)
- 2.ตรวจสอบรายการจาก hcode, hn, an, pid, dateadm และ datedsc
- 3.รายงานตามเดือนที่ส่งข้อมูล date_send
- 4.ข้อมูลทั้งหมดไม่นับข้อมูล C179, C140, C152 (ข้อมูลติดซ้ำซ้อน)
- 5.ข้อมูลที่ถูกลบปฏิเสธการจ่าย (DENY)
- 6.ข้อมูลแยกตามหน่วยบริการรักษา (hcode) ยกเว้นสิทธิ สปส. แยกตามหน่วยบริการส่งข้อมูล (hcode_send)

Data from claim fact

สถานการณ์ปัจจุบันข้อมูลที่ไม่ผ่านการตรวจสอบ (DENY) ปีที่ส่งข้อมูล ปีงบประมาณ 2562 รายจังหวัด หน่วยบริการทุกสังกัด ข้อมูล ณ 26 มิ.ย 2562



รหัส	จังหวัด	สิทธิ												จำนวน	เงินเบิก ทั้งหมด
		UC			LGO			OFC			SSS				
		ทั้งหมด	ติด Deny	เงินเบิก	ทั้งหมด	ติด Deny	เงินเบิก	ทั้งหมด	ติด Deny	เงินเบิก	ทั้งหมด	ติด Deny	เงินเบิก		
1	บึงกาฬ	33,548	45	118,318	7,484	0	0	47,267	1	13,581	73	0	0	45	131,899
2	หนองบัวลำภู	35,537	28	352,679	9,730	1	300	29,357	0	0	223	0	0	29	352,979
3	อุดรธานี	146,918	74	1,750,139	45,423	3	50,081	109,827	7	225,357	1,104	0	0	77	2,025,577
4	เลย	61,433	51	1,090,046	18,325	2	12,050	64,070	6	36,100	251	0	0	53	1,138,196
5	หนองคาย	44,285	28	522,163	14,373	0	0	30,025	1	1,080	363	0	0	28	523,243
6	สกลนคร	110,086	186	20,745,243	32,166	1	48,191	108,813	0	0	708	0	0	187	20,793,434
7	นครพนม	50,217	136	274,639	13,417	0	0	60,902	2	74,109	187	0	0	136	348,748

- หมายเหตุ**
- 1.แสดงข้อมูลบริการที่ส่งเข้ามาครั้งล่าสุด (Max tran_id)
 - 2.ตรวจสอบรายการจาก hcode, hn, an, pid, dateadm และ datedsc
 - 3.รายงานตามเดือนที่ส่งข้อมูล date_send
 - 4.ข้อมูลทั้งหมดไม่นับข้อมูล C179, C140, C152 (ข้อมูลติดซ้ำซ้อน)
 - 5.ข้อมูลที่ถูกลบปฏิเสธการจ่าย (DENY)
 - 6.ข้อมูลแยกตามหน่วยบริการรักษา (hcode) ยกเว้นสิทธิ สปส. แยกตามหน่วยบริการส่งข้อมูล (hcode_send)

Data from claim fact

สถานการณ์ปัจจุบันข้อมูลที่ไม่ผ่านการตรวจสอบ (DENY) ปีที่ส่งข้อมูล ปีงบประมาณ 2562

15 อันดับแรก ข้อมูล ณ 26 มิ.ย 2562



PV	รหัส	ชื่อหน่วยบริการ	UC			LGO			OFC			SSS			จำนวน	เงินเบิก ทั้งหมด
			ทั้งหมด	ติด Deny	เงินเบิก	ทั้งหมด	ติด Deny	เงินเบิก	ทั้งหมด	ติด Deny	เงินเบิก	ทั้งหมด	ติด Deny	เงินเบิก		
4700	10710	รพ.สกลนคร	45,495	103	20,221,671	8,598	-	-	0	-	-	580	-	-	103	20,221,671
4100	10671	รพ.อุดรธานี	59,727	11	1,343,247	9,619	-	-	0	-	-	709	-	-	11	1,343,247
4200	10705	รพ.เลย	22,600	20	1,064,733	6,710	-	-	0	-	-	251	-	-	20	1,064,733
4700	11095	รพ.วานรนิวาส	9,579	11	360,490	2,640	1	48,191	13,355	-	-	2	-	-	12	408,681
4300	10706	รพ.หนองคาย	18,743	13	305,085	5,678	-	-	0	-	-	285	-	-	13	305,085
3900	10704	รพ.หนองบัวลำภู	17,176	8	228,428	4,536	1	300	0	-	-	208	-	-	9	228,728
4100	11022	รพ.วังสามหมอ	3,107	11	215,960	1,194	-	-	4,855	1	12,065	0	-	-	11	228,025
4300	11448	รพ.ท่าบ่อ	8,501	3	184,823	3,555	-	-	0	-	-	77	-	-	3	184,823
4800	10711	รพ.นครพนม	15,365	11	166,933	3,689	-	-	0	-	-	134	-	-	11	166,933
4100	11015	รพ.กุมภวาปี	8,601	7	101,031	2,171	2	35,129	11,163	2	99,079	33	-	-	9	235,238
3900	10992	รพ.โนนสัง	2,144	14	84,981	873	-	-	4,844	-	-	0	-	-	14	84,981
4800	11451	รพ.ธาตุพนม	6,868	54	74,342	1,441	-	-	14,911	2	74,109	0	-	-	54	148,451
4700	11097	รพ.บ้านม่วง	5,493	2	52,048	1,392	-	-	8,112	-	-	18	-	-	2	52,048
3800	11043	รพ.โซ่พิสัย	5,370	39	45,939	1,109	-	-	5,810	-	-	1	-	-	39	45,939
3800	11040	รพ.บึงกาฬ	11,072	2	41,490	1,905	-	-	11,426	-	-	71	-	-	2	41,490

**รพ.สกลนคร 104 = 61 ราย 12.9 ลบ.

G37= 28 ราย 5.6 ลบ.

ช่องทางการตรวจสอบ และแนวทางการแก้ไขข้อมูลติด C-DENY

▪ สปสช.ได้พัฒนาช่องทางผ่าน Website eclaim.nhso.go.th

Login >>> Username password >>> ข้อมูลผลการตรวจสอบ REP >>> เลือกสิทธิที่ต้องการตรวจสอบ >>> แสดงข้อมูลที่ส่งเบิก ประกอบด้วย

1) จำนวนข้อมูลที่ส่ง 2) จำนวนข้อมูลผ่าน 3) จำนวนข้อมูลไม่ผ่าน



ลิงก์ใช้งานระบบ : [ลิงก์ใช้งานระบบ](http://eclaim.nhso.go.th)

ข้อมูลประวัติใบแจ้งหนี้การชำระเงินค่ารักษา

เดือน มีนาคม ปี 2562 rep no. แสดงข้อมูล

วันที่ส่งข้อมูล	สำเนาที่	วันที่รับ	ชื่อ รพ.	File	จำนวน	ผ่าน	ไม่ผ่าน	ประเภทการส่ง	ตรวจสอบวันที่	Rep File	Excel File
27/03/2562 15:18	620300016			edaim_..._JP_25620327_151605384.ecd	114	113	1	ส่งผ่านหน้า Web	28/03/2562 00:46	rep_edaim_..._JP_25620327_151605384.ecd	download excel
27/03/2562 15:18	620300015			edaim_..._OP_25620327_151558462.ecd	35	34	1	ส่งผ่านหน้า Web	28/03/2562 00:46	rep_edaim_..._OP_25620327_151558462.ecd	download excel
12/03/2562 17:49	620300008			edaim_..._JP_25620312_174626916.ecd	89	89	0	ส่งผ่านหน้า Web	13/03/2562 00:43	rep_edaim_..._JP_25620312_174626916.ecd	download excel
12/03/2562 17:20	620300007			edaim_..._OP_25620312_171701185.ecd	26	26	0	ส่งผ่านหน้า Web	13/03/2562 00:43	rep_edaim_..._OP_25620312_171701185.ecd	download excel
12/03/2562 17:05	620300006			edaim_..._OP_25620312_170037890.ecd	16	15	1	ส่งผ่านหน้า Web	13/03/2562 00:43	rep_edaim_..._OP_25620312_170037890.ecd	download excel
07/03/2562 10:30	620300004			edaim_..._JP_APPEAL_NHISO_25620307_094238151.ecd	40	40	0	ส่งผ่าน WebService	27/07/2561 00:35	rep_edaim_..._JP_APPEAL_NHISO_25620307_094238151.ecd	download excel
03/03/2562 17:04	620300002			edaim_..._OP_25620303_170217472.ecd	51	50	1	ส่งผ่านหน้า Web	04/03/2562 00:32	rep_edaim_..._OP_25620303_170217472.ecd	download excel
01/03/2562 18:08	620300001			edaim_..._JP_25620301_180716568.ecd	111	111	0	ส่งผ่านหน้า Web	02/03/2562 00:39	rep_edaim_..._JP_25620301_180716568.ecd	download excel

▪ แนวทางการแก้ไขข้อมูลติด C-DENY หน่วยบริการสามารถดาวน์โหลดได้ใน Web e-claim >>> ดาวน์โหลด

เอกสารประกอบการใช้งานโปรแกรม e-Claim

รายละเอียดการคิดผลของข้อมูล (รหัสคดี C)



รายละเอียดการคิดผลของข้อมูล (รหัสคดี C)

20180404

534 KB

27 มีนาคม 2562

รายละเอียดรหัส DENY



รายละเอียดรหัส DENY

20171012

157 KB

14 มกราคม 2562



ติด C



DENY



เงื่อนไข

อัตราจ่ายพิเศษเฉพาะเขต ผู้ป่วยใน เขต 8

ปีงบประมาณ 2562

- อนุมัติ ข้อเสนอ เงื่อนไขและอัตราจ่ายพิเศษเฉพาะเขต ผู้ป่วยใน เขต 8 ปีงบประมาณ 2562 ได้แก่

1.Pneumonia (โรคปอดบวม)

2.Spinal Surgery (การผ่าตัดกระดูกสันหลัง)

3.Revision of knee replacement (การผ่าตัดข้อเข่าซ้ำ)

4. การจัดบริการฟื้นฟูสมรรถภาพทางการแพทย์สำหรับผู้ป่วยระยะกึ่งเฉียบพลัน และไม่เฉียบพลัน (SNAP)

โดยบริการการแพทย์แผนไทยและการแพทย์ทางเลือกร่วมกับการรักษาแผนปัจจุบัน

รายละเอียดให้เป็นไปตามประกาศการบริหารกองทุนฯ ปี 2562

- เห็นชอบในการดำเนินการตาม มติ คทง.5x5 ในการประชุมครั้งที่ 5/2561 วันที่ 10 กย.61
- มอบ สปสช.เขต 8 อุดรธานี นำเสนอรายละเอียดรายเกณฑ์ในการประชุมครั้งต่อไป

จังหวัด	IPIMC_RG08		IPPNEU_RG08		IPSPINE_RG08		Total	
	จำนวน	OnTop(บาท)	จำนวน	OnTop(บาท)	จำนวน	OnTop(บาท)	จำนวน	OnTop(บาท)
อุดรธานี	2	19,939.00	138	358,800.00	35	1,304,302.95	175	1,683,041.95
เลย	-	-	113	116,000.00	2	97,949.00	115	213,949.00
สกลนคร	34	1,199,091.00	73	189,800.00	7	219,858.60	114	1,608,749.60
หนองบัวลำภู	-	-	93	111,600.00	5	101,917.55	98	213,517.55
นครพนม	-	-	46	174,800.00	2	74,173.00	48	248,973.00
บึงกาฬ	-	-	44	61,600.00	-	-	44	61,600.00
หนองคาย	-	-	25	100,000.00	17	427,242.00	42	527,242.00
ผลรวมทั้งหมด	36	1,219,030.00	532	1,112,600.00	68	2,225,443.10	636	4,557,073.10

****เอกสารแนบ รายงานการชดเชยรายหน่วยบริการ****

